

# Konzeptvergabe Nachnutzung Musikschulgelände GRÜNSTADT

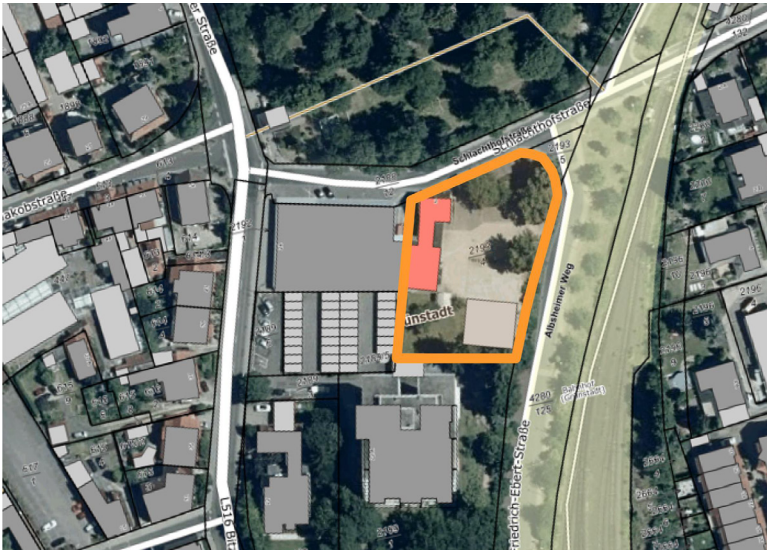

©GEOBASIS-DE / LVERMGEO RP <2021>, DL-DE/BY-2.0,

WWW.LVERMGEO.RLP.DE (DATEN BEARBEITET)

## KURZBESCHREIBUNG DER AUFGABENSTELLUNG

Die Stadt Grünstadt veräußert im Rahmen eines Konzeptvergabeverfahrens das innerstädtische Grundstück der ehemaligen Musikschule in der Schlachthofstraße 1/2 mit einer Größe von ca. 2.552 m<sup>2</sup>. Auf dem Grundstück soll eine gestalterisch ansprechende und hinsichtlich des Wohnungsmix vielfältige Wohnbebauung errichtet werden. Hierbei sind 50% der Wohnungen als geförderter Wohnraum gemäß den Förderrichtlinien der Investitions- und Strukturbank Rheinland-Pfalz zu errichten.

Die Grundstücksfläche soll vorbehaltlich der Zustimmung des Rats der Stadt Grünstadt und auf Basis der Bewertung des am besten bewerteten Konzeptangebots auf Grundlage eines Erbpachtvertrages vergeben werden.

Die Informationen zu den Bedingungen und Voraussetzungen für die Verfahrensteilnahme sowie das Formular „Teilnahmeerklärung“ finden Sie auf der Homepage des betreuenden Büros unter:

[www.hillearchitekten.de/WM/GKM](http://www.hillearchitekten.de/WM/GKM)

Die Abgabe einer schriftlichen Teilnahmeerklärung ist bis zum 18.03.2021 möglich (Eingang beim wettbewerbsbetreuenden Büro).

## TERMINE (VORAUSSICHTLICH):

BÜRGERINFORMATION:	27.01.2021
TAG DER BEKANNTMACHUNG:	16.02.2021
ABGABE TEILNAHMEANTRÄGE:	18.03.2021
AUSGABE UNTERLAGEN:	31.03.2021
RÜCKFRAGEN BIS:	19.04.2021
RÜCKFRAGENKOLLOQUIUM:	22.04.2021
ABGABE	
ANGEBOTSUNTERLAGEN:	03.06.2021
ABGABE MODELL:	10.06.2021

## VERÄUSSERER:

Stadt Grünstadt  
Kreuzerweg 2  
67269 Grünstadt

## KONTAKTSTELLE:

Hille Tesch Architekten + Stadtplaner

[gruenstadt@hillearchitekten.de](mailto:gruenstadt@hillearchitekten.de)

## ANMELDUNG:

[www.hillearchitekten.de/WM/GKM](http://www.hillearchitekten.de/WM/GKM)

GRÜNSTADT

B Ä U M L E  
Architekten | Stadtplaner

HILLE  
+TESCH

Architekten  
Stadtplaner